Narada南都电源

2022

社会责任报告

CORPORATE SOCIAL
RESPONSIBILITY REPORT

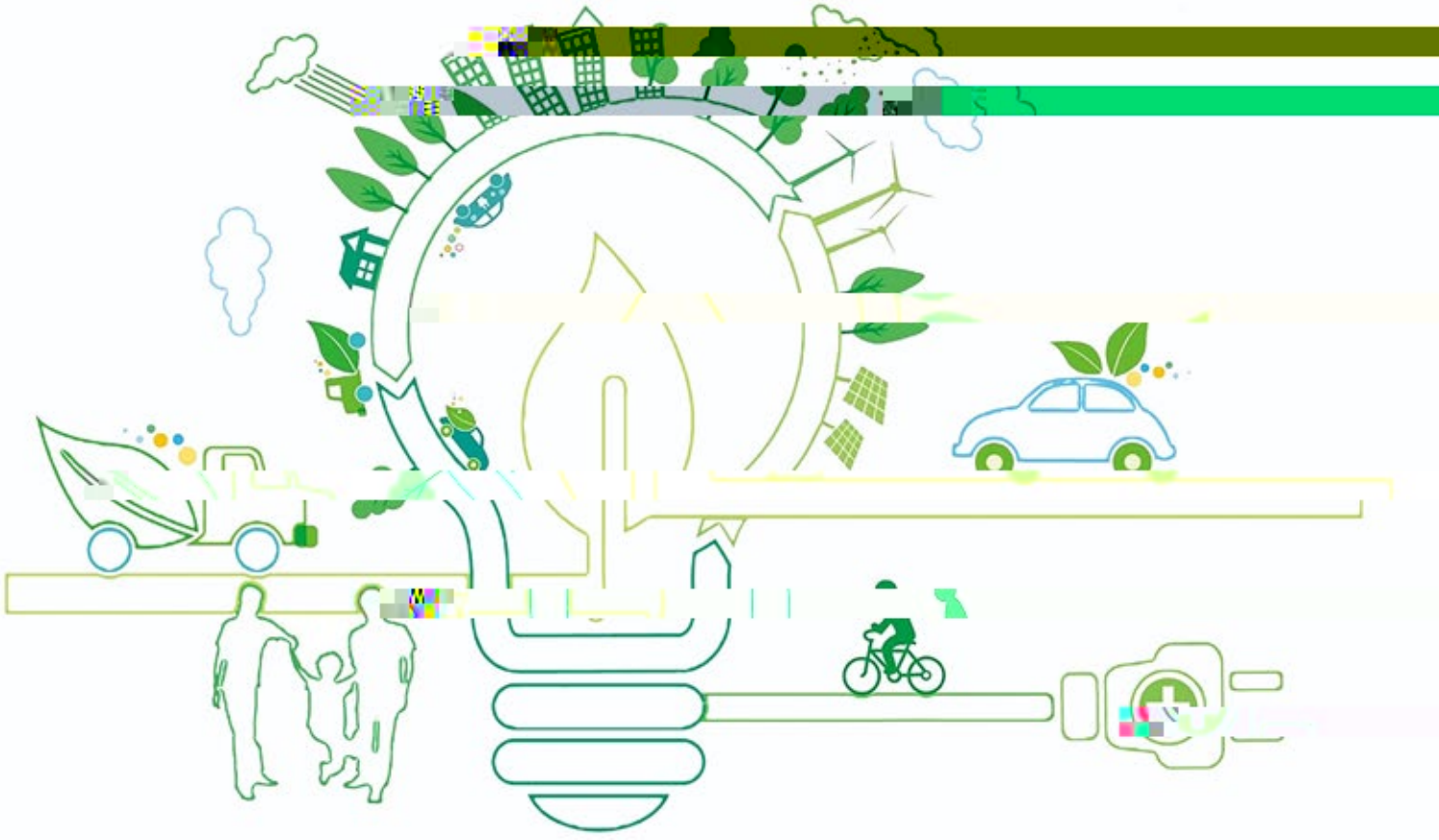

浙江南都电源动力股份有限公司

CONTENTS

/ 02
/ 03

/ 04

1.
2.
3.
4.

/ 16

1.
2.
3.
4.
5.

/ 26

1.
2.
3.

/ 34

1.
2.
3.
4.

GRI / 47

ή

/

ãã ی ا ی ٰΩ ãã Ă ɬ Ə

ی ٰΩ Ặ ١ Ặ 2022 ɬ У ה † Ấ

ה ≚ ς Ÿ ɬ ה † P Ђ Ъ ◕

ה 2009

≚ ≚

Ə “ ” ʃ ς Ђ

ا Ђ ≚ ≚ ה ١

Ə ≚ ה ٰΩ١ †

ی 2022 ≚ Ă Ч ɬ ٰΩ ٰΩ

ς Ă Ч ɬ ү Ђ ה ẇ ãã w

. ãã ٰΩ ãã У

Ő У У ɨ ה

Ə “ Ậ ” 2022 ≚ ắ У ɨ ъ D

D У ɨ У У ɨ У ɨ ʃ У ɨ Ə Ђ ˚

Ђ ¨E ¨E У ɨ ãã ١ ١ ا

ٰΩ ה

Ə ה ≚ ה Ấ ắ ãã w

١ ɔ w ا – w ãã ה w ا

ắ ל • ˛ ١ ɔ Ï

ɨ Ặ ١ – Ă ɨ Ă Ч ה

˘ ặ ς ≚ У

Ђ 3 ̊ ж ς “ ١ ”

≚ Ặ ãã ٰΩ ү У ɨ w ١

ה ל Ă ١ Ă ה

- ⊥ Ὠ ǻ
- 1994 9
- 72
- 2010 4
- J 822
- P 300068
- ⊥ Ὠ ǻ 300068 Ҥ ţ У ɨ ה ي
Ὠ ţ ţ ɩ ţ w У ɨ ש ъ
ã У Ђ ţ I Ђ ţ ã
У I
⊥ 2022

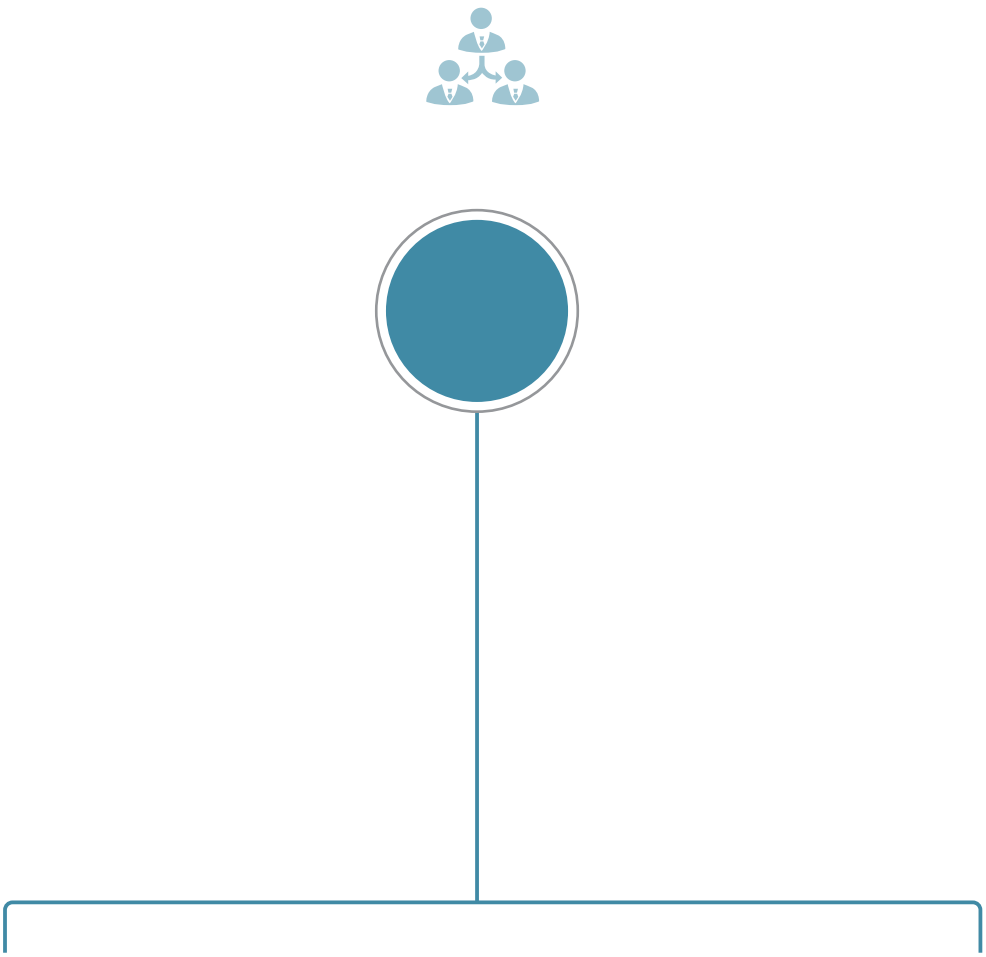

ǎ Ъ ƒ Ὼ Ч ǎ ǎ Ï
Ə ש Ỷ ǎ ו ה ۱ Ỷ ǎ
۱ ǎ Ï ǎ ש Ỷ
ǎ Ï Ï ẹ Ï Ï
ᴡ ۱ Ỉ ã ו
ǎ Ï Ï ẹ Ï Ï ж ۱
Ỉ ã ו Ï Ï Ï ǎ Ï Ỹ ש Ï
ж ۱ ã ו
ǎ ש 15 ۱ ۱ ה † Ẻ
Ὼ ǎ ה
ǎ Ъ – ו د Ẩ ۱
ж ۱ ǎ Ặ ǎ Ï Ï ۱ ж ۱
ǎ Ï ۱ Ə ẹ Ə Ὼ
ה
ǎ ǎ Ỉ ۱ Ặ ǎ
ǎ ۱ د ۱ ǎ Ỉ ۱
ǎ У ã ש Ặ wЪ ǎ
ˏ ǎ
ǎ Ï ۱ ۱ ۱ ۱ ۱
Ï Ï Ỷ wЪ ۱ ۱ ל

CBI ⅆALABC	⅃ ⅠⅠ
╟	`E Ï ⅠⅠ
⅃ ╟	`E Ï ⅠⅠ
╟ Ố	Ï
╟	`E Ï
Ặ ⅃ У CNESA	`E Ï
⅃ EESA	`E Ï
Ã ╟	Ï ⅠⅠ
EPTC `Ω ╟ Ə	`E Ï ⅃
╟ ⅃	`E Ï
Ə CDCC	⅃
`Ω	Ï ⅠⅠ
╟ ⅃	⅃ ⅠⅠ
ắ ╟	`E Ï
╟	Ï ⅠⅠ
˗	⅃
ﻃﻤﻲ ╟	Ï ⅠⅠ
	`E

- ⅠⅠ ợ Ở
- DNV 2022 ẫ J
-
-
- J
- 2022 P ה ʒ
- 2022 ⅃ У Ẻ ĩ `Ω
- 2022 ⅃ У TOP30
- 2022 ⅃ ȳ ɨ
-
- ̈E
- 2022 У
-
-
- ה ɨ
- 44

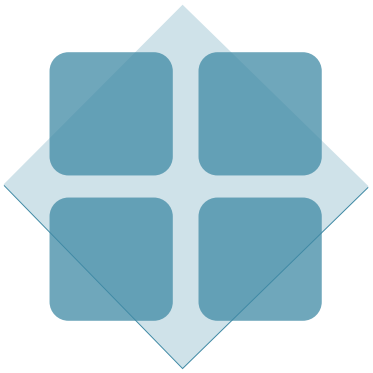

- ᴵ

-

- ɣ ǎ

– ᴵ ᴵ

ᴸ ᴸ ᴵ

ᴵ ᴸ

ᴵ ᴸ

ᴵ ᴸ

ᴵ ᴸ ᴵ

- ╧ ╡ ǎ ẇ ╡ ǎ
  ╘ ã ╡ Ặ l ǎ
  Ỉ Ặ Ã ẇ ╡ ж
  ə

- ẨISO9001 ISO14001 ISO45001 SA8000 QC080000 RBA Ã ╧
Ђ د l l Ђ У ɨ ╘ ж ╡— ǎ
w ╡

1996	12	ЂISO9001 l
2000	7	ЂISO14001 ╘ l
2004	9	Ђ У
2006	12	Ђ
2006	12	ẨQC080000 l
2006	12	ЂOHSAS18001 ɨ ã l
2008	3	ЂTL9000 l
2009	2	ЂSA8000 l
2010	7	EICC l Ã
2011	7	ẨISO14064 l ╡ ╧
2012	1	Ẩ╢ Ã
2016	3	ЂTS16949 l
2017	11	ЂISO50001 l
2017	12	ЂIATF16949 l
2018	8	ẨISO22301 l
2018	10	ЂQC080000 l
2020	9	ЂISO45001 ɨ ã l
2021	10	ã JAC
2022	5	ẨISO14067

•

ǎ ה Ặ Ỹ שׂ Ặ Ã GRI

Ã SDGs Ờ ⊥ CASS-ESG 5.0

⊥ ǎ Ҥ Ҥ ĩ שׂ

Ặ ĩ ĩ

Ə

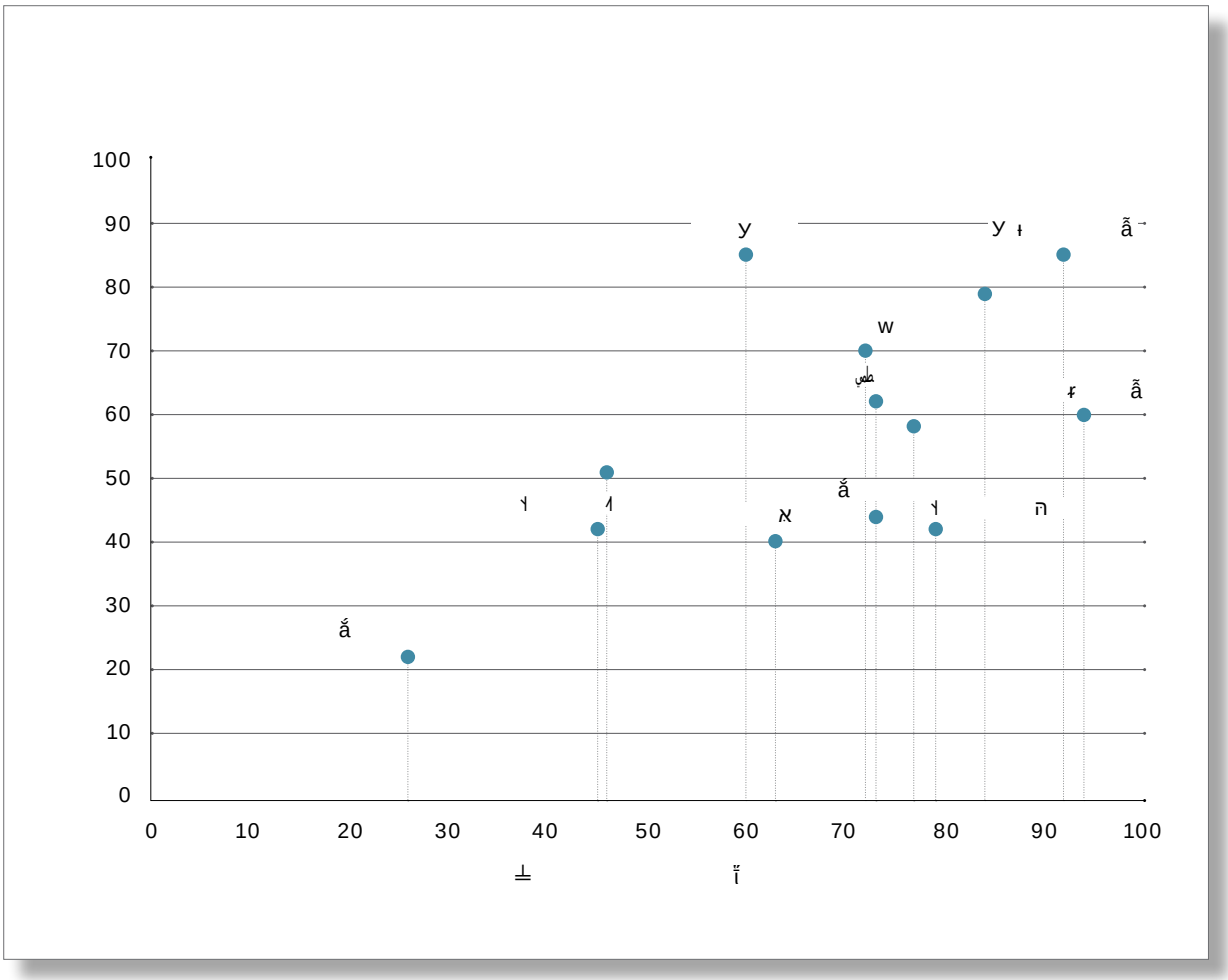

- ǎ
- א
- ˇ Ặ

- У ɨ ã
- w
- طمي
- ɨ ɪ ã
- У
- Р ɪ
- عج

- א
- طمي
- ɨ ɪ ã
- ה Ə
- ǂ عج ש ╟
- Ã
- ה

- У ɨ ã
- w
- طمي
- ɨ ɪ ã
- w
- w
- w
- w
- Р
- ў

- ᅵ
- طمي
- ᅭ ᅵ ã̃
- ᅵ ה
-

- ᅵ
-
-
-
-
-
-
- ᅵ
-
-

- طمي
- У ᅮ ã̃
- ǻ

- ǻ
- ᄂ
- ⊥
- ǻ
-
-
- ц
- ǻ د

ظم

ă

Ɑ ɣ ς

ɻ ˚ Ặ Ẵ

ă ɻ Ὼ ɣ З Ė I Ẵ З Ẵ I

Ҥ З Ẵ c c

- ⊥ א ו ו
ו א Ҩw
Ặ שׂ
- ⊥ Ặ
א Ə ẹ ו ắ Ẩ“ א ” ו ╥ א

- † ⊥ w Є Є שׂ †
w ẹ w Є ă
ă ж w ẹ

- ⊥ Ặ ו Ặ ל — ɨ ẫ ﻄﻠﻲ
Ỹ ו w Ỹ

- ⊥ у ו ς ж у ו ắ د
у – ו ה שׂ ắ S`Ω ˛
ắ ה ו ƒ שׂ ж ắ
Ə ж ו ắ ς ה ˛ ж
⊥ ל у 2022 Ẩ у

⊥ у ה שׂ Ə
ו ל Ђ ו Ã
ﻣﻧﻪ

- ⊥ ắ S ắ ו ж
S ắ ו T ƒ ẹ ẹ ắ
w ỵ у

-

╧ ╮ ж Њ ж ╮ ж ╮ ѡ ж ╮ ж ╮
ţ ╮ Ч ж ╮ ã Ặ
Њ ж ╮ Р Ặ ж ж ╮
w
Њ ╮ ж EHR ж ж ╮ ж
╮ Ặ ж ╮ ╮
Њ ѡ ж ╮ ╮
ắ ã I ж ╮ Ђ ╟ ắ ж
w ╮ ╮ ж Ặ ж ẹ

-

ắ w – ж ă

• ắ /

1 J ă “ ” ' app J Ẩ ה ﷺ

2 sjjc@naradapower.com

3 0571-5603 6018

- ǎ ╥ ế ⺆ ⺆ ⺆ ã 350Wh/kg , 500 90% ã ⺈

- ţ Ь

•

ى ♥ Ė

ه ɻ ۷ Ω ظ

ם ה Ъ ה ۷ ۷ ЧΩ ⊥ ה ם

97% 50%

•

ה ש ۷ ⊥ Ỳ Ъ ה ۷ ם

ש ۷ ם

۷ ۷ ۷

- **DNV 2022**

DNV Ҥ1864 w ã

ɬ

ʈ DNV Ҭ ʈ У ɨ

wҭ Ặҥ ѡ ă ی

ʈ

DNV ã 19

SOCѡ

η ʔ ˎ ɨ Q γ ɔ ʊ̌ ı = _ Ů9 r ⅄= 7 Ґt = Nj ɔ _ ɾ

- **100MW/200MWh**

Ҩ ה Ẩ Ὠ مخه “ + ʈ ”
Ỷ
ʈ ς Ҭ Ҭ Ỷ ʈ ƒ
Ҭ“ Ǎ Ч ʈ ” ʅ ى ʈ Ҭ
ς ẹ w Ɑ c Ҩ ╥ I ʈ Ҩ I
╟ w
2022 ⊥ ▌ ♥ P ⊥
Ҭ ỵ 100MW/200MWh ʈ EPC ⊥ ى Ǎ Ч ʈ
ˏ אַ Ỷ Ҩ ʈ
. Ҩ ʅ 3 ى w
ữ ữ ã̃

- **60MW/125MWh**

ʼΩ ɿ ה ה Ố

ʮ Ỷ ה ʼΩ ã̃

2022 ⊥ 60MW/125MWh ʮ ʮ Ə

ʮ Ǎ 6 Ҩ ⊥

ữ ʼΩ w ﻫ Ҭ ʼΩ Ҭ“ + ʮ ”

Ҭ ʼΩ ɿ ã̃

- **597.88MWh**

ʼΩ ắ Ҩ1962 ã̃ ʼΩ ắ ã̃ ʮ ắ

ʼΩҩ Ố ɿ ה ắ

2022 ⊥ ʼΩ ắ ʮ 597.88MWh Ẻ l

Stampede ʮ Frence Post ʮ ɿ La Casella

La Casella 339.8MWh ʮ

w w ʼΩ ã̃

Stampede ı Frence Post ţ 22 Ấ ţ ה ţ

Ỷ Ố ı Ὼ

y̧

⊥ ǻ ה

I Ỷ ⅃ 5G ў У ў

ChatGPT ى AI ה مخه

У ה

⊥ ã̃

- ⊥ ► ה ה wЂ ţ

ã̃

2022 6 ► ה Ђ ж ה ה ה

ţ w

ה Ė “ ” طمي

⊥ . Ђ 35 طمي ƒ ى У ɨ

•

Ҩ ặ Ằ

Ỉ 39857 2021 3 11 I 2022 4 Ẻ ƒ

⊥ wЂ ẫ ẫ У ה w

У ה w ţ ẫ Ὠ

Ặ ى

Ỉ ẫ Ѝ

ẫ I Ѝ ⅄ Ẽ

Ỉ

- У ᨕ 2022 5010 ã̃

◗ ᨀ ╥ ъ ж ᨀ w

ã̃

1

⊥ ה שׂ Ъ BMS 2

⊥ Ђ“ У ”ㄧ“ У ” У Ố
Ố שׂ ƒ У ɨ J ㄧ Ђ
ה

•

ה Ə ה Ὠ
´ Ὠ “ A ” ה
Ὠ ה Ὠ
I ъ Ố ɨ ה
EVTank ה Ш 2022 2026
231.2 943.2 л
У ה ㄧ שׂ ⁂
Ố У Ẩ ה
ắ שׂ У Ɑ w ㄧ ắ ẫ У
Ẻ 7 У 15 У Ẫ
ㄧ ẫ У ɨ Ỷ Ỉ ╥
У ɨ Ặ 90% ắ ắ
Ẩ Ὠ ╥ Ỉ
ȯ Ђ Ə ˇ ắ I שׂ ל ắ Ὠ Ə ắ
Ɑ w †

•

שׂ ה
ㄧ
ʈ J У ㄧ ъ Ɑ
ỹ Ố У ς

ה “ A ” ה “ A ” Ő У

2025 Ő 290 400 л

ắ У ã Ė د ẇ Ỉ Ъ Ə Ặ

Ъ ɨ ắ Ő У ɨ w Ỉ

† I ã

ã ﷺ 99%

ã̃ ̀ΩЊ ⅃ ⅃ Ə S ̀Ω ⅃ ה
⅃ ⊥ “ ̀ΩЊ ⅃ Ã ה ” ה Ã̃
ã̃ ъ У ⅈ ã̃ ̀Е У ה
“ У ” ⅃ “ У ” У ה ⅃ Ã̃

2025 Ѣ2015 5 ○ ה ã̃
⅃ ה
⊥ ה د Ђ Ã ⅆ У ⅈ w
l ǻ Ђ“ ה ی ” ã̃ У
l ⅃

•

⊥ 5 У ⅈ Ã̃ У ⅈ ⅊

1	GFM-1000RCی	A 2020	⊥ ̀Ω ǻ
2	6-GFM-180HRی ' ی	A 2020	⊥ ̀Ω ǻ
3	12HTB200Fی	Ã̆ 2021	⊥ ̀Ω ǻ
4	GFM-1000Eی	Ã̆ 2021	⊥ ̀Ω ǻ
5	REXC-600ی	Ã̆ 2021	⊥ ̀Ω ǻ

2022 ⊥ 1 ♁ “ ♁ ” 1 ♁ “ ♁ ”

2022 ⊥ Ã 2 ♁ “ ♁ ” 2 ♁ “ ♁ ”

1	⊥ ̀Ω ǎ	J 2017
2	Ố ǎ	J 2017
3	⊥ ǎ	2022
4	⊥ ̀Ω ǎ	2022

♁ Ə I Ặ Ҥ

ﻫ Ẻ Ə ⅃

⊥ ° ⊕ £ ﻃ У ́Ω ╥ У ɨ ʅ ψ

1	⊥ ̀Ω ắ	A 2020
2	Ố ắ	Ằ 2021
3	⊥ ắ	2022

⊥ Ђ У ɨ l Ђ У ɨ ъ ᗡ P Ố ẫ

w

̏E

⊥ Ố Ố ש̇ У ɨ J ᴠ

Ђ ה

⊥ ⊨ ⊨ ⊨ ⊨ ⊨ ⊨

Ẻ I ⊨ ⊨ ǎ “ ” ⊨ I

⊨ ⊨ ⊨ Ш ⊨ Ỷ

2022 ⊥ ⊨ ǎ Ỉ ה ⊨ Ỹ

⊨ I ⊥ ⊨ ⊨ ⊨ ъ У ⊨ У

У ה Ấ “ ”

”E ǎ ⊨ ⊨ ⊨ I 2000 7

DNV ISO14001 ⊨ I 2022 ⊥ 8 ǎ ⊨ I

- ⊨ ⊨ Ằ ה ‘ΩЊ

- 100%

”E 2017 Ẵ A ⊤ У ⊣ ⊨ 10%

- ⊨ ⊨ ǎ ⊨ ⊨ ⊨

Ï ´ ƒ

- I ⊨ ⊥ ⊨ ǎ ⊤

⊥ ה ⊨ ⊨

⊨ ⊤ ⊨ ⊨

⊨ ã̃ ǎ

⊨

⊨ ж ⊣ ⊨ ⊨ Ặ w ǎ ǎ

ط ا ط ъ ж ꓘ Ш

ا ǻ TSP ژ ש

Perkin Elmer ǻ ICP ا ה ص Ɑ ط

د ƒ Ã ɨ ɨ

2014 ל Ὠ Ὠ ɨ Ã ≤|0.2| 2022

ל ǻ Ὠ ⊥

•

Ặ ⊥ ש ǻ ا ا ه ⊥ ש

ǻ ש Ặ

ا Ế

ه ه ا ţ

100% 2022 ه ا ا Ặ Ã ⊥

Ỉ ה ˇ ا Ə ǻ

•

ط P У ا Ə ´

ا [2019]5 ا Ặ Ҥ У ا Ə ´

ا 2020 726 ⊥ ל У ا

У 7 Ã

22 370æ Ҭ“ Ɑ - - У ɨ - - Ố - Ɑ ” ã У

ا ꓘ Ὠ 2019 -2022 ⊥ ã

60%

⊥ ל У Ặ 7 ا Ã 2022 ⊥ /ל

T/ATCRR 37 Ľ 2022 ا T/ATCRR

38 Ľ 2022 Ã ה ẹ æ Ã ا

•

У ƒ ا Ɑ د

ъ ”E ”E У ا У ɨ ƒ

У ⅃ ”Е ж ⅎ ⅃ ⅄ ●

У “ ”Е ” Ə ã ה У Ђ ˘

ה ”Е c ”Е

Ђ ⊥ У У ⅎ ⅄ ⅄

ã ẹ У ⅎ У ⅃ ƒ ắ ˘

У У ̀Ω ⊥

У

●

⊥ ˘ ´ ẇ ắ Ặ ̃A ⅄

Ə ã ï ã

ẇ ắ ⅃ ⅄

●

⊥ 2008 ẨQC080000 I ắ У ⅎ У ã

P ڑ У ⅎ ƒ ´ GB/T26572 RoHS/REACH

Ỉ ̃A ắ ⅃ У ⅎ У ⅎ

Ằ J J 2-ϕ J J J

J J

Ђ2030 2060 ⅄ ⊥
⅄ Ə ǻ Ə ǻ ⅄ ã
⅄ ̀Ω ã У І ̀Ω̈Е У ã ǻ ̈Е
̀Ω

- ⊥ 2011 12 ̇ ISO14064 ̃А У Ỉ 7 І
І 2022 ⊥ ה І
Ш ǻ І 1 І 2 ẹ
І 3 І ISO14064-1 2018

- **2022**

2022

	CO2	CH4	N2O	HFCs	PFCs	SF6	NF3	t-CO2e
t-CO2e	107,381.14	15.40	1.92	0	0	0	0	107398.46
	99.98%	0.02%	0.00%	0	00	0	0	100%

2022

				t-CO2e
		̀Ω		
t-CO2e	270.60	57293.52	4983.34	107398.46
	0.25%	53.35%	46.40%	100%

2022 ̀Ω ⅄ ▌ 99.75% ẹ ̀Ω ▌53.35%
▌46.40% ⊥ ▌ Ѣ0.5% І Ѣ
̀Ω ɔ ⅄ У ⊤
У ɨ І

- 2022 ⊥ ˇ ISO14067-2018 ⅄ PAS2050 2011 ǻ У ⅎ Ė ъ ﻧﺠ ﻓﺠ 6 Ɑ Ɑ У ⅎ У У ⅎ У ⅎ ƒ ⅄ У ⅎ У ⅎ Ш

- ה ǻ Ǎ 24 I ⊥ ⊥ 2011 12 I ⊥ I 2016 ⅄ Ã

- CDP ã ﻃﻤﻲ Ҩ Carbon Disclosure Project ̀Ωҩ ⅄ ̈E I ⅄ 2020 ã 9600 ל CDP ẹ 1300 ⊥ 2018 CDP I 2019 CDP

- ж ⅄ ה ה ⅄ ж ﻣﺤﻪ ה ⅄ Ҩ ς ה ǻ Ə У ⅄ ̈E I ⊥ 5 ȶ ƒ + ȶ У ⅄ ´ ǻ w Ő Ő ƒ æ ﻃﻤﻲ ה 2022 ǻ 2 ǻ ISO50001 I 2022 ⊥ 5 ȶ ISO50001 I 1 ȶ I Ẩ ̀Ω Ő ƒ æ ̈E I Ẩ ǻ Ə ⅄ ⅄

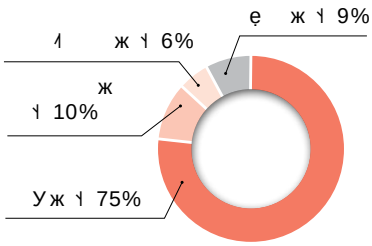

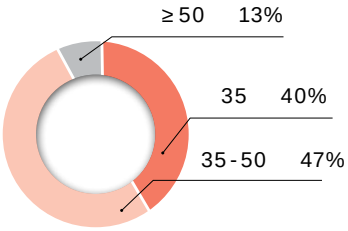

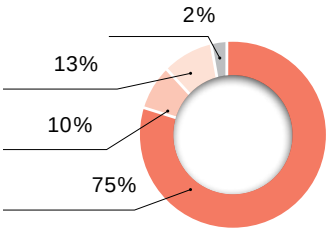

≛ — ẇ ≀ ˚ Ђ—

100% ≀ ≛ ת ü † ę 367 ≀ Ђ —

≛ ظ ↄ א w ă̋

Ặ † l w ˛ Ə

≛ — ж Ὼ Ї ă̋

ↄ ъ Ї Њ l

Ỹ ≀ ę ă

≛ ≀ ˚ Ч ≀ l Ὼ א ≀ ẇ א

Ƽ ỏ

ă̋ ẇ Њ l l ẵ l

ă̋ Ẋ l ≀ Ὼ ≀

Ặ ẵ Ẋ ת Ђ ≀ Ђ ≀ –

ж ≀ – ă̋

– ת Ђ Ὼ ≀ ≀ 2022 6.21 л ж Ђ

ת

≛ ˚ ≀ Ḗ

≀ Ч ă̋ ≀ Ϭ Ђ ≀ ≀ ẇ

У ≀ Ϭ Ђж 2022 ≛ ≀ ẇ Ả 8960.3

⊥ ⅂ wЂ

- ж ה ⅂
- Ə ⅂
- w ⅂ l Ə
- ⅂ l ⅃
- ⅂ ש Ю H ɨ /

2022 ǎ Ǎ 110ж Ǎ ה 31

⊥ ה ǎ د l ⅂ w Ѣ

⊥ Ə ⅂

ǎ ה ǎ l ⅂ Ὠ ⅂ Ə ǎ

2022 ǎ Ѣ ǎ Ė ĭ Ὠ

╣ ש ж –

ǎ ' ש ה γ ⅃ ж ⅠⅠ

ς γ ⅠⅠ ⅃ ж Ѣ ⅃ – ǎ ⊥ –

1150æ ж – 160æ OA ⊥ Ỉ l

⅂ Ὠ ⅂ ĭ Ὠ

ǎ ⅂ ⅃ P

l ǎ Ὠ

⅂ Ə طمي ⅂

مخه ǎ Ỉ Ὠ ǎ Ѣ ש ⅂

ه Ə ǎ

⅃ ǎ Ǎ

P د

2021 ⅂ l

⅂ Ə

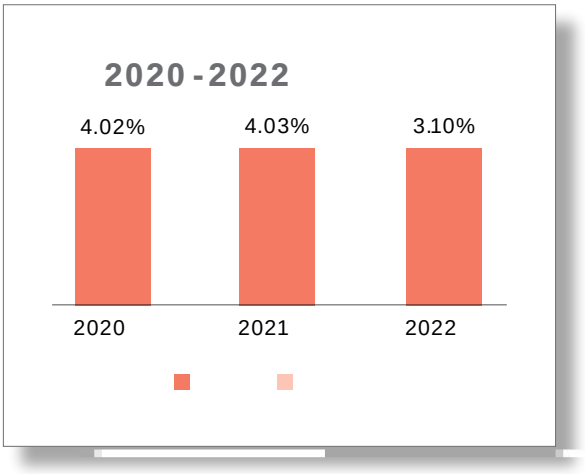

Ђ

ǻ ► ˥

Р Ђ د ˥ 2022 ˥

3.10% ˥ 5%

ǻ ˥ ǻ ה ה ˥ ˥ ǻ ǻ

ă ɣ ˥ ה Ặ

ה ˥ – ˥ ה ˥ Ὠ

Ҩ ǻ ˥ ה 2021 ж Ὠ Ђ І אָ

Ђ / Ђж ˥ ה “ ” אָ І ǻ

ǻ ǻ Ɗ ж

ж ˥ ж Ὠ ˥ ˬ ǻ ж

ה

˥ Ὠ 2022 ж Ὠ Ђ ʒ

˥ Ὠ Ə Ђ200+ ж ˥ ъ І ч

Ặ Ҩ Ὠ ж Ὠ ς Ђ І

Ə

2022 ǻ “ ظم ה ъ ” Ə

Ђ ˥ ˬ Ỉ ˥ Ч ˥ ж

Ὠ ה د Р طمي

•

ǻ У ɨ 2022

˥ Ђ ˥ F د

ж 20+

- **TPM**

ã ˧ У ה ã ˧ ˛ ǎ У 2022 У ə ̀Ω ʌ Ỉ ə TPM ã ˧ У ã Ǎ TPM Ỉ 318 ж ˧ OPL 883

-

2022 Ỉ F Ỉ ᴗ ⊥ ȳ Ấ Ъ Ẻ ǎ ʒ Ỉ ⊥ ˧ ̀Ω

“ - - ” ǎ 2022 Ъ I ã ˧ Ǎ ˧ ς ה ə ъ “ γ ” “ γ ” “ Ï ˇ Ã ” Ẻ Ấ ɔ ˧ Ъ

吳

ǎ ˥ ƀ ˥ w Ə ƀ ⱡ ɨ ɨ ã ▶ ǎ

ɑ w ⱡ ▶ ɨ ʈ ɨ ã

˥ ⱡ ˧ ã ˥ ˥

Ế ▶

甫

ǎ ˥ ˥ w Ƀ ˥

Ẩ Ч

⊥ “ ж Ã ã ɿ ” ɨ ã ɿ ɨ
ã ISO45001 ɨ ã I ã У ã Ə ط
ã ã ỏ Ế ɿ ã ã Ὼ ɿ ש Ặ
ã

⊥ د ɨ ã 2022 ắ Ẻ У
100% ISO 45001:2018 ɨ ã I ẹ T Ẩ ISO 45001
ɨ ã I ã У EHS I ъ
P ש ɿ ɿ ã EHS Ə ɿ EHS
ã P ã ỏ ã У ɿ
Ч P

ắ ظم “ ” Ɑ ɣ ל Ђ
2022 ȯ 169 ه Ђ ã I ɿ ”E ɿ
ה ɿ ● ɿ Ὼ

ã У Ə ã ã У ã
2022 6 21 ã “ ã У ” “ ã У ж ” ắ
Ặ ã F ã ɳ
ɿ ã ɿ ã У ã У

⊥ Ђ د ɿ ɨ ã I ˌ ɿ ɨ ắ

280.00

˘ ⊥ ǻ שׂ ה ǻ נ l

Ə ǻ У w w ⅃ w S †

ǻ w ̀Ω ʈ w w ̀Ω

w Ặ w w w

w w Ặ A/B/C ˘ ǻ w

w Ặ w

ǻ ã w ̃A Ẩ Ặ w ˘ BOM ̃A Ẩ

Ə ǻ w Ђ l

ה שׂ w У ɨ У ɨ שׂ w

שׂ ̀Ω Ə ʒ У ɨ שׂ ̀Ω ה ̃A Ẩ Ė

w Ə

Ь w ˘ w Ə שׂ ǻ w

Ỉ ж ⅂ Ẩ w שׂ ǻ w

G ́שׂ

10 w ̀Ω

⊥ ã ⅵ ⅵ У 2022 Ė د ⅰ I

Ђ w

⊥ ã ắ ʒ ắ Ố У ̀Ω У

Ђъ Ɑ У ɨ Ố Ố Ɑ ה Ђ У ɨ ã ⅵ ⅵ

ắ שׂ 120 У Ố 59

Ɑ 590 ̏E У ה Ђ Ɑ

ắ У 2.5 У 1.3

I ⅰ 100 نص

ЂẶ Ɑ w

•

⊥ ắ ȳ ắ ̃A w ̃A Ẩ د שׂ ã

ה

	1 w w У ̀Ω שׂ طمي ɨ ã I Ỹ ъ w 2 Ɑ У ⅰ ƒ w ל ISO9001,ISO14001,ISO45001 I w ⊥ 3 w ɯ ╟ ɯ
	1 w w שׂ Ặ ⊥ 2 w طمي ã
	1 w w ⅰ φ w φ Ə 2 ȳ د د w

w ה ⊥ ъ Ђ ƒ

שׂ ̏E ƒ Ặ ⅰ Ђw

ה שׂ

ắ w שׂ د w

2022 ⊥ 88 w Ђ Ỉ طمي ã

Ė 783 98.7% Ҥ 2 w Ẩ

Ҭ⊥ w ה

●

⊥ ̀ΩҤ Ɑ У ɨ ל Ặ Ҥ

ỵ ĭ ɿ w ⊥ ɿ У w ⊥

ל Ə Ẫ w ɿ ẹ У ɨ У ˇ ж ●

ﻄﻲ ɟ ã ẁ

	1 У ⊥ ỵ У Ш w 2 У ẁ w ƒ ỵ У Ш 3 ˇ Ặ w
	1 w ˇ ỵ У CMRT ˇ 2 w Ə
	1 ẁ ɿ ɿ 2 ה ẁ 3 w w ɿ ̀Ω
	1 ה У 2 ắ P У

⊥ У RMI ל ã Ə w Ə w

ỹ ȯ ╥ ỹ ȯ ɿ У RMAP ⊥ – w

RMAP ( ) ỹ ȯ Ə

2022 ⊥ ẁ У w У ỹ ȯ 3 8

Ч Ҭ ỵ У

⊥ Ặ Ə Ə ל ו נ Ï

● ˬ Ï ו Ï ה Ə

2022 ו 89 ắ ו 2022

4.2 ắ ĩ ж ж 28 Ь ẹ ắ

ж 2022 ⊥ ж Ẵ 318

ắ

2022

⊥ “

”

Ъ1000 Ш Ẻ

Ẻ ɨ

Ỉ ắ Ẵ Ъ ו

Ш Р ˘

112 ⊥ Ὠ

ắ “ Ὠ אָ ” 80

Ẵ “ ⊥ ”

ĩ “ אָ ” ắ “ ו

”

ắ ל ו – ắ

Ὠ

Ỷ ה ĩ

ж ל ה

ắ

ɣ

ה

GRI

报告内容	GRI 可持续发展报告指南（G4）对标
Ặ Ѣ	GRI102-45 GRI102-46 GRI102-49 GRI102-50 GRI102-51 GRI102-52 GRI102--53 GRI102-54
	GRI102-14
管理可持续发展	
ắ Ỹ	GRI102-1 GRI102-2 GRI102-3 GRI102-4 GRI102-5 GRI102-6,GRI102-7 GRI102-13 GRI102-18 GRI201-1
	GRI102-15 GRI102-19 GRI102-20 GRI102-21 GRI102-22 GRI102-23 GRI102-24 GRI102-26 GRI102-27 GRI102-28 GRI102-32 GRI102-47
Ặ ל	GRI102-12 GRI102-40 GRI102-41 GRI102-42 GRI102-43 GRI102-44
	GRI102-16 GRI102-17 GRI205-1 GRI205-2 GRI205-3 GRI206-1
可靠可信赖的新能源	
	GRI203-1 GRI203-2 GRI301-1 GRI301-2 GRI416-1 GRI417-1
ى Ὠ ţ ה	GRI203-1 GRI203-2 GRI301-1 GRI301-2 GRI416-1 GRI417-1
ẫ	GRI203-1 GRI203-2 GRI301-1 GRI301-2 GRI416-1 GRI417-1
	GRI203-1 GRI203-2 GRI301-1 GRI301-2 GRI416-1 GRI417-1
У	GRI203-1 GRI203-2 GRI301-1 GRI301-2 GRI416-1 GRI417-1
为了美好的环境	
ה	GRI307-1
ظمي	GRI303-1 GRI303-2 GRI303-3 GRI303-4 GRI303-5
	GRI305-1 GRI305-2 GRI305-4
共同发展	
Ặ ו	GRI102-8 GRI102-35 GRI102-36 GRI102-37 GRI102-38 GRI102-39 GRI401-1 GRI401-2 GRI404-1 GRI404-2 GRI404-3,GRI405-1 GRI405-2 GRI406-1 GRI407-1 GRI408-1 GRI409-1
ŧ ẫ	GRI403-1 GRI403-3 GRI403-4 GRI403-5 GRI403-6 GRI403-10
w	GRI102-9 GRI414-1 GRI414-2
ắ Ï	GRI413-1

2022 ⊥ ẹ Ặ w

⊥ ə

ı ╟ א Ặ ה narada@naradapower.com

0571-56975900

⊥ Ờ

2023 4

“ √ ”

1.

□ □ □ □ □ □

□ □CSR □ □

2.

□ □ □ □ □ □

3.

□ □ □

□ □

4.

□ □ □ □ □

5.

□ □ □ □ □

6.

□ □ □ □ □

1. ц ə ă ı

2. ц ה Ỉ ă ı

_____ _____ ə ╥ _____

_____ _____ E-mail: _____

⊥ J

浙江南都电源动力股份有限公司
ZHEJIANG NARADA POWER SOURCE CO.,LTD.

J 822 310030
www.naradapower.com